

## RELATÓRIO FOTOGRAFICO I

**OBRA: CONSTRUÇÃO DE GINÁSIO DE ESPORTES, NA SEDE NO  
MUNICÍPIO DE SANTALUZ/BAHIA**

**CONTRATO: Nº 153-2024**

RIACHÃO DO JACUIPE-BAHIA, 30 DE OUTUBRO DE 2024

ASCN CONSTRUTORA LTDA  
CNPJ. 33 957.361/0001- 80  
ANTONIO SOARES CORDEIRO NETO  
PROPRIETÁRIO / ENG. CIVIL 93746BA  
CPF: 038.768.825-08  
RG: 13998270-14 SSP/BA





IMAGEM 01 - Placa de obra em chapa aço galvanizado, instalada - Rev 02\_01/2022.



IMAGEM 02 – TAPUME.

  
Evaldo Almeida Moraes  
Engenheiro Civil  
RNP 051417303-3

  
Antonio Soares Cordeiro Neto  
Engenheiro Civil  
CREA+ 051888554-2

RIACHÃO DO JACUIPE-BAHIA, 30 DE OUTUBRO DE 2024

ASCN CONSTRUTORA LTDA  
CNPJ. 33 957.361/0001- 80  
ANTONIO SOARES CORDEIRO NETO  
PROPRIETÁRIO / ENG. CIVIL 93746BA  
CPF: 038.768.825-08  
RG: 13998270-14 SSP/BA





IMAGEM 03 - TAPUME.



IMAGEM 04 - BARRACAO PARA DEPOSITO EM TABUAS DE MADEIRA, COBERTURA EM FIBROCIMENTO 4 MM, INCLUSO PISO ARGAMASSA TRAÇO 1:6 (CIMENTO E AREIA).

  
Evaldo Almeida Moraes  
Engenheiro Civil  
RNP 051417303-3

  
Antonio Soares Cordeiro Neto  
Engenheiro Civil  
CREA+ 051888554-2

RIACHÃO DO JACUIPE-BAHIA, 30 DE OUTUBRO DE 2024

ASCN CONSTRUTORA LTDA  
CNPJ. 33.957.361/0001-80  
ANTONIO SOARES CORDEIRO NETO  
PROPRIETÁRIO / ENG. CIVIL 93746BA  
CPF: 038.768.825-08  
RG: 13998270-14 SSP/BA



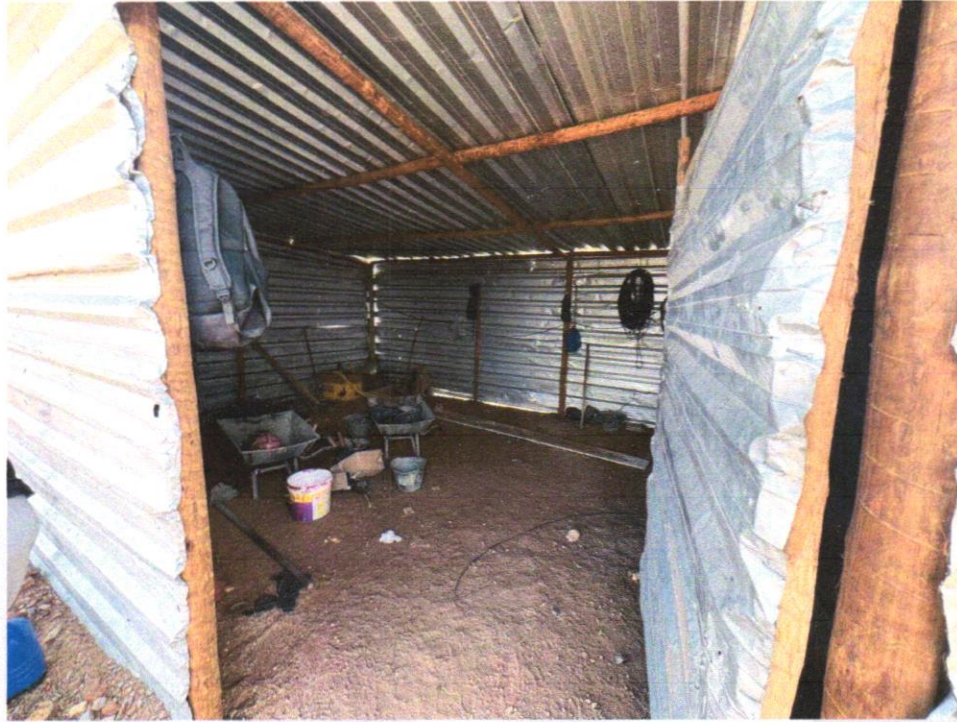

**IMAGEM 05 - BARRACAO PARA DEPOSITO EM TABUAS DE MADEIRA, COBERTURA EM FIBROCIMENTO 4 MM, INCLUSO PISO ARGAMASSA TRAÇO 1:6 (CIMENTO E AREIA).**



**IMAGEM 06 - LOCAÇÃO CONVENCIONAL DE OBRA, ATRAVÉS DE GABARITO DE TABUAS CORRIDAS PONTALETADAS, SEM REAPROVEITAMENTO.**

RIACHÃO DO JACUIPE-BAHIA, 30 DE OUTUBRO DE 2024

  
Evaldo Almeida Moraes  
Engenheiro Civil  
RNP 051417303-3

  
Antonio Soares Cordeiro Neto  
Engenheiro Civil  
CREA-05188854-2

ASCN CONSTRUTORA LTDA  
CNPJ. 33.957.361/0001-80  
ANTONIO SOARES CORDEIRO NETO  
PROPRIETÁRIO / ENG. CIVIL 93746BA  
CPF: 038.768.825-08  
RG: 13998270-14 SSP/BA





**IMAGEM 07 LOCAÇÃO CONVENCIONAL DE OBRA, ATRAVÉS DE GABARITO DE TABUAS CORRIDAS PONTALETADAS, SEM REAPROVEITAMENTO.**



**IMAGEM 08 - ATERRO MANUAL DE VALAS COM SOLO ARGILLO-ARENOSO E COMPACTAÇÃO RIACHÃO DO JACUIPE-BAHIA, 30 DE OUTUBRO DE 2024**

  
Evaldo Almeida Moraes  
Engenheiro Civil  
RNP 051417303-3

  
Antonio Soares Cordeiro Neto  
Engenheiro Civil  
CREA-1051888554-2

ASCN CONSTRUTORA LTDA  
CNPJ. 33.957.361/0001-80  
ANTONIO SOARES CORDEIRO NETO  
PROPRIETÁRIO / ENG. CIVIL 93746BA  
CPF: 038.768.825-08  
RG: 13998270-14 SSP/BA



MECANIZADA. AF\_05/2016.



IMAGEM 09 - ATERRO MANUAL DE VALAS COM SOLO ARGILO-ARENOSO E COMPACTAÇÃO MECANIZADA. AF\_05/2016.



IMAGEM 10 ESCAVAÇÃO MANUAL DE VALA COM PROFUNDIDADE MENOR OU IGUAL A 1,30 M. AF\_02/2021.

  
Evaldo Almeida Moraes  
Engenheiro Civil  
RNP 051417303-3

  
Antonio Soares Cordeiro Neto  
Engenheiro Civil  
CREA+ 051888554-2

RIACHÃO DO JACUIPE-BAHIA, 30 DE OUTUBRO DE 2024

ASCN CONSTRUTORA LTDA  
CNPJ. 33.957.361/0001-80  
ANTONIO SOARES CORDEIRO NETO  
PROPRIETÁRIO / ENG. CIVIL 93746BA  
CPF: 038.768.825-08  
RG: 13998270-14 SSP/BA





IMAGEM 11 – ESCAVAÇÃO MANUAL DE VALA COM PROFUNDIDADE MENOR OU IGUAL A 1,30 M. AF\_02/2021.



IMAGEM 12 – LASTRO DE CONCRETO MAGRO, APLICADO EM PISOS, LAJES SOBRE SOLO OU RIACHÃO DO JACUIPE-BAHIA, 30 DE OUTUBRO DE 2024

  
Evaldo Almeida Moraes  
Engenheiro Civil  
RNP 051417303-3

  
Antonio Soares Cordeiro Neto  
Engenheiro Civil  
CREA+ 051888554-2

ASCN CONSTRUTORA LTDA  
CNPJ. 33.957.361/0001-80  
ANTONIO SOARES CORDEIRO NETO  
PROPRIETÁRIO / ENG. CIVIL 93746BA  
CPF: 038.768.825-08  
RG: 13998270-14 SSP/BA



RADIERS. AF\_08/2017



IMAGEM 13 – CORTE E DOBRA DE AÇO CA-50, DIÂMETRO DE 8,0 MM, UTILIZADO EM ESTRUTURAS DIVERSAS, EXCETO LAJES. AF\_12/2015.



IMAGEM 14 – CORTE E DOBRA DE AÇO CA-50, DIÂMETRO DE 8,0 MM, UTILIZADO EM ESTRUTURAS DIVERSAS, EXCETO LAJES. AF\_12/2015

RIACHÃO DO JACUIPE-BAHIA, 30 DE OUTUBRO DE 2024

  
Evaldo Almeida Moraes  
Engenheiro Civil  
RNP 051417303-3

  
Antonio Soares Cordeiro Neto  
Engenheiro Civil  
CREA-051888554-2

ASCN CONSTRUTORA LTDA  
CNPJ. 33.957.361/0001-80  
ANTONIO SOARES CORDEIRO NETO  
PROPRIETÁRIO / ENG. CIVIL 93746BA  
CPF: 038.768.825-08  
RG: 13998270-14 SSP/BA







IMAGEM 15 - CORTE E DOBRA DE AÇO CA-60, DIÂMETRO DE 5,0 MM, UTILIZADO EM ESTRUTURAS DIVERSAS, EXCETO LAJES. AF\_12/2015.



IMAGEM 16 - CORTE E DOBRA DE AÇO CA-60, DIÂMETRO DE 5,0 MM, UTILIZADO EM RIACHÃO DO JACUIPE-BAHIA, 30 DE OUTUBRO DE 2024

  
Evaldo Almeida Moraes  
Engenheiro Civil  
RNP 051417303-3

  
Antonio Soares Cordeiro Neto  
Engenheiro Civil  
CREA+ 05188554-2

ASCN CONSTRUTORA LTDA  
CNPJ. 33.957.361/0001-80  
ANTONIO SOARES CORDEIRO NETO  
PROPRIETÁRIO / ENG. CIVIL 93746BA  
CPF: 038.768.825-08  
RG: 13998270-14 SSP/BA



ESTRUTURAS DIVERSAS, EXCETO LAJES. AF\_12/2015.



IMAGEM 17 - CONCRETAGEM DE PILARES, FCK = 25 MPA, COM USO DE BOMBA EM EDIFICAÇÃO COM SEÇÃO MÉDIA DE PILARES MENOR OU IGUAL A 0,25 M<sup>2</sup> - LANÇAMENTO, ADENSAMENTO E ACABAMENTO. AF\_12/2015.



IMAGEM 18 - CONCRETAGEM DE PILARES, FCK = 25 MPA, COM USO DE BOMBA EM EDIFICAÇÃO COM SEÇÃO MÉDIA DE PILARES MENOR OU IGUAL A 0,25 M<sup>2</sup> - LANÇAMENTO, ADENSAMENTO E ACABAMENTO. AF\_12/2015.

RIACHÃO DO JACUIPE-BAHIA, 30 DE OUTUBRO DE 2024

  
Evaldo Almeida Moraes  
Engenheiro Civil  
RNP 051417303-3

  
Antonio Soares Cordeiro Neto  
Engenheiro Civil  
CREA-051888554-2

ASCN CONSTRUTORA LTDA  
CNPJ. 33.957.361/0001-80  
ANTONIO SOARES CORDEIRO NETO  
PROPRIETÁRIO / ENG. CIVIL 93746BA  
CPF: 038.768.825-08  
RG: 13998270-14 SSP/BA

